Генеральный план Павловского муниципального округа
Нижегородской области
Материалы по обоснованию генерального плана в виде карт
Территории, подверженные риску возникновения чрезвычайных ситуаций природного и техногенного характера
1 : 20 000

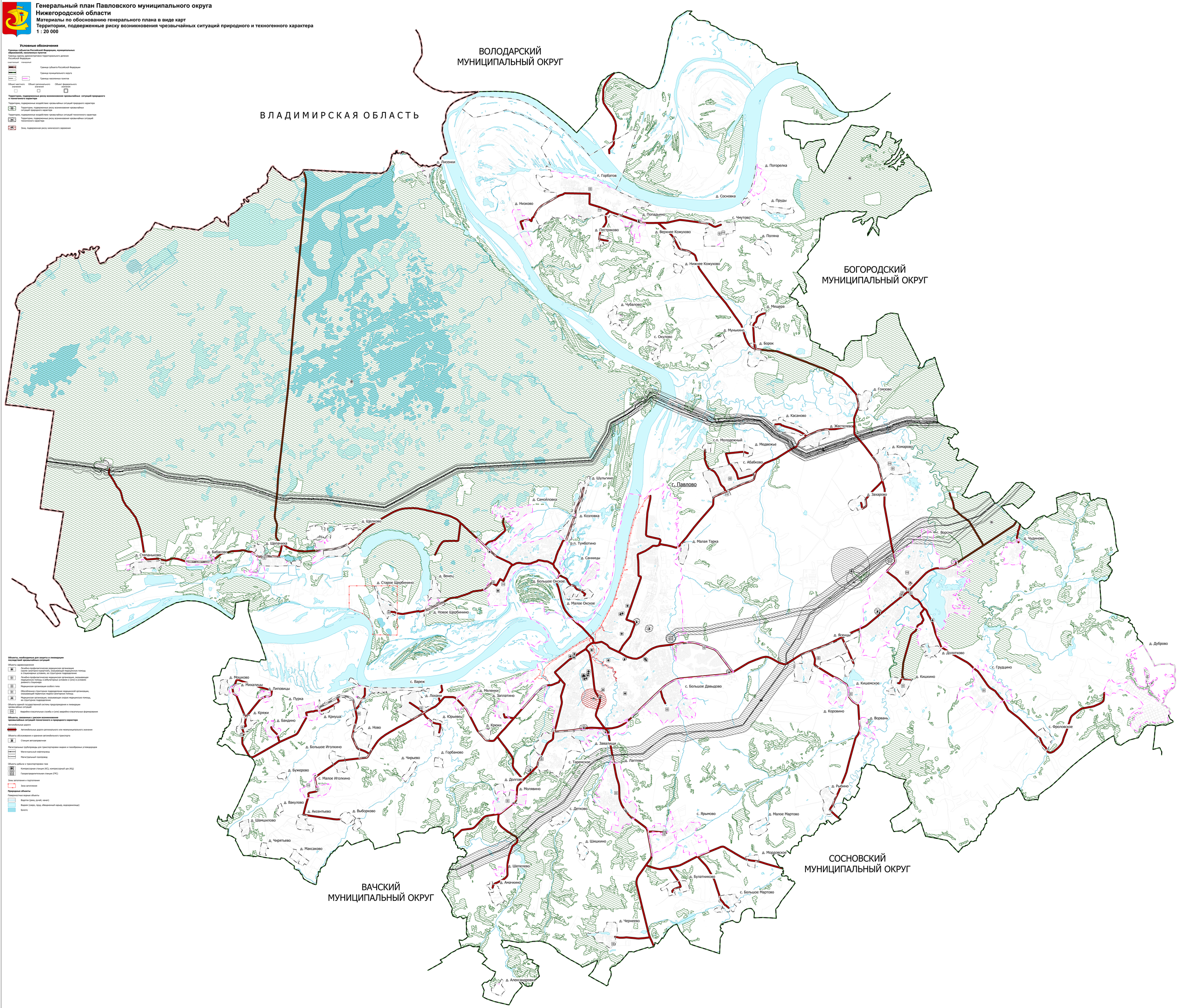

Условные обозначения

Границы субъектов Российской Федерации, муниципальных образований, населенных пунктов

Границы единиц административно-территориального деления Российской Федерации

существующие — планируемые

- Граница субъекта Российской Федерации
- Граница муниципального округа
- Границы населенных пунктов

Объект местного значения — Объект регионального значения — Объект федерального значения

Территории, подверженные риску возникновения чрезвычайных ситуаций природного и техногенного характера

Территории, подверженные воздействию чрезвычайных ситуаций природного характера

- Территории, подверженные риску возникновения чрезвычайных ситуаций природного характера

Территории, подверженные воздействию чрезвычайных ситуаций техногенного характера

- Территории, подверженные риску возникновения чрезвычайных ситуаций техногенного характера
- Зона, подверженная риску химического заражения

Объекты, необходимые для защиты и ликвидации последствий чрезвычайных ситуаций

Объекты здравоохранения

- Лечебно-профилактическая медицинская организация (кроме санаторно-курортной), оказывающая медицинскую помощь в стационарных условиях, их структурное подразделение
- Лечебно-профилактическая медицинская организация, оказывающая медицинскую помощь в амбулаторных условиях и (или) в условиях дневного стационара
- Медицинская организация особого типа
- Обособленное структурное подразделение медицинской организации, оказывающей первичную медико-санитарную помощь
- Медицинская организация, оказывающая скорую медицинскую помощь, их структурное подразделение

Объекты единой государственной системы предупреждения и ликвидации чрезвычайных ситуаций

- Аварийно-спасательные службы и (или) аварийно-спасательные формирования

Объекты, связанные с риском возникновения чрезвычайных ситуаций техногенного и природного характера

Автомобильные дороги

- Автомобильные дороги регионального или межмуниципального значения

Объекты обслуживания и хранения автомобильного транспорта

- Станция автозаправочная

Магистральные трубопроводы для транспортировки жидких и газообразных углеводородов

- Магистральный нефтепровод
- Магистральный газопровод

Объекты добычи и транспортировки газа

- Компрессорная станция (КС), компрессорный цех (КЦ)
- Газораспределительная станция (ГРС)

Зоны затопления и подтопления

- Зона затопления

Природные объекты

Поверхностные водные объекты

- Водоток (река, ручей, канал)
- Водоем (озеро, пруд, обводненный карьер, водохранилище)
- Болото